CENTRO INTERGERACIONAL DO IDOSO E DA CRIANÇA

TRABALHO DE CONCLUSÃO DE CURSO II
ALUNA: JOYCE FALCI DE AGUIAR
ORIENTADOR: EMMANUEL SÁ RESENDE PEDROSO
DEZEMBRO/2016

INTRODUÇÃO/TEMA

Criar espaços que proporcionem a relação intergeracional entre crianças e idosos é o objetivo principal do projeto. São fases distintas capazes de compartilhar momentos e experiências que estimulem seus desenvolvimentos e envelhecimento de forma saudável e criativa, além de envolve-los de forma emotiva, fazendo com que consigam enxergar como os outros enxergam.
O que move este trabalhoé o ideal de proporcionar espaços que os possibilitem dividir, iteragir e que o convívio ultrapasse os espaços compartilhados no local e atinjam familiares e pessoas ao redor.

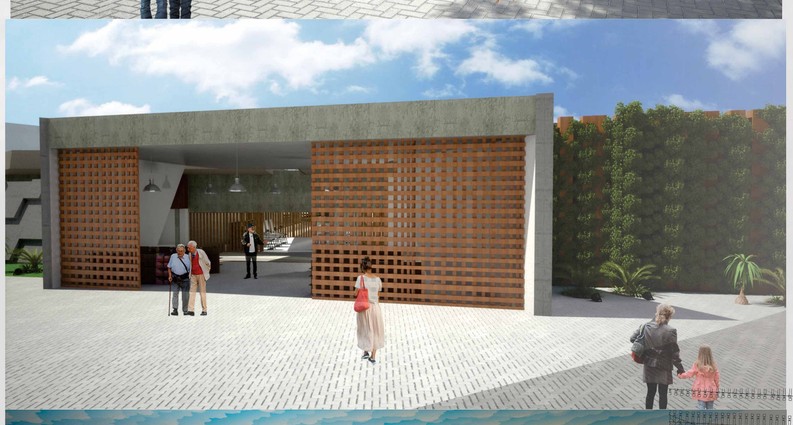

SÍTIO E ANÁLISE

CONTEXTO DE JUIZ DE FORA, MG

- 70 245 idosos (IGBE, 2010)
- 54 407 crianças entre 1 e 9 anos de idade (IBGE, 2010)
- 19 Instituições de Longa Permanência para Idosos (ILPI´s)
- 1 Centro de Convivência para Idosos (Dona Itália Franco-AMAC)
- Nenhum Centro-dia
- 213 escolas e/ou pré-escola com ensino pré-escolar
- Nenhum local destinado a relação intergeracional

PESQUISA 2012 DIAGNÓSTICO SOCIOECONÔMICO DA POPULAÇÃO IDOSA DE JUIZ DE FORA - UFJF
- Crescimento de 45% da população idosa - maior índice da cidadee
- Problemas de falta de estrutura para atendimento aos idosos, mobilidade e saúde.

ENTORNO

Região Central | valor histórico | Centros culturais próximos | Vários serviços | rota de vários bairros

GABARITOS E USOS

ACESSIBILIDADE

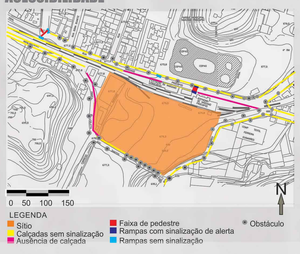

TRANSPORTE URBANO

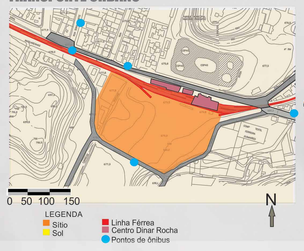

ENSOLAÇÃO E VNTILAÇÃO

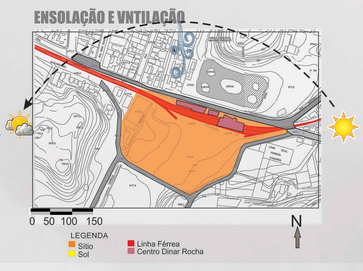

FLUXO

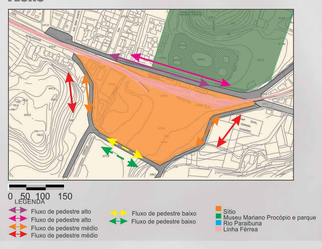

PARTIDO ARQUITETÔNICO

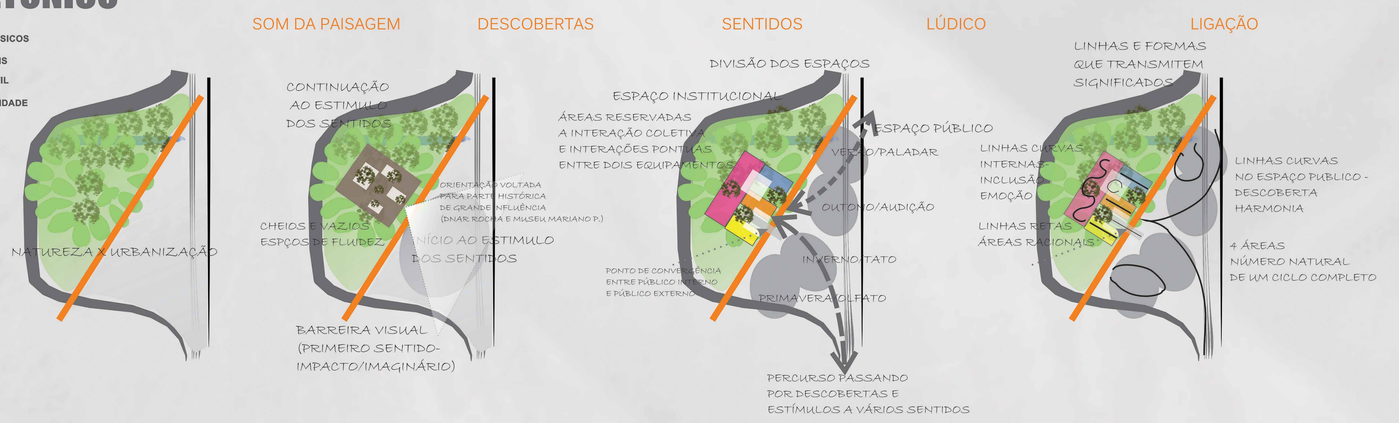

Criar espaços que proporcionem a relação intergeracional entre crianças e idosos é o objetivo principal do projeto. São fases distintas capazes de compartilhar momentos e experiências que estimulem seus desenvolvimentos e envelhecimento de forma saudável e criativa, além de envolve-los de forma emotiva, fazendo com que consigam enxergar como os outros enxergam.
O que move este trabalhoé o ideal de proporcionar espaços que os possibilitem dividir, iteragir e que o convívio ultrapasse os espaços compartilhados no local e atinjam familiares e pessoas ao redor.

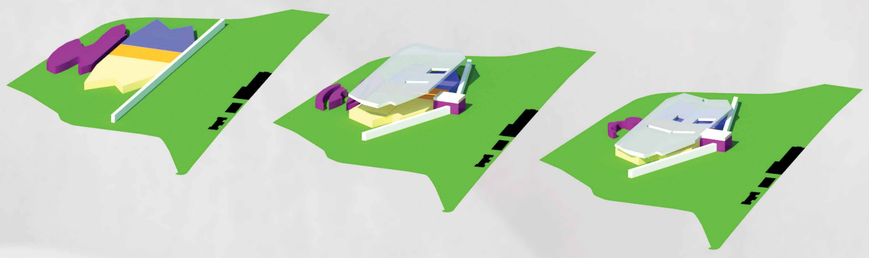

PLANTA BAIXA HUMANIZADA

escala 1/350